



Nyhetsdokument

Gemini ProAdm

Versjon 5.0.2402.23032

Gemini ProAdm
5.0.2402.23032

Innhold

Innledning.....	2
Nyheter.....	5
Overfør tilleggsarbeid til Gemini Connected Prosjekt	5
Nummerering av versjon på tillegg.....	6
Inkluder regningsarbeid på Faktura Oversikt.....	6
Forbedringer av brukeropplevelse:	7

Innledning

Vi har gleden av å presentere ny versjon av Gemini ProAdm 5. Gemini ProAdm versjon 5.0.2402.23032 erstatter versjon 5.0.2312.21774. Den nye versjonen inneholder en rekke nyheter som vi har sett frem til å tilby våre brukere.

Dette dokumentet beskriver alle nyheter i Gemini ProAdm 5.0.2402.23032.

Vi takker alle våre brukere for tilbakemeldinger og forslag til forbedringer av produktet vårt. Dette gjør at vi kan tilpasse programmet etter brukerens behov.

ⓘ Versjon 5.0.2402.23032 krever nå MS-SQL 2016 eller seinere for installasjon.

Spørsmål vedrørende salg og utvidelser

Alle henvendelser kan meldes inn på vår felles e-post:

gemini@volute.com

Du kan også kontakte en av våre selgere direkte:

Navn

Tlf

E-post

Kjetil Gjesdal

+47 970 57 221

kjetil.gjesdal@volute.com

Caroline
Otterstad

+47 975 41 291

caroline.otterstad@volute.com

Johan Schönning

+46 70 827 37
67

johan.schonning@volute.com

Gemini ProAdm
5.0.2402.23032

Marcus +47 452 00 089 marcus.davidsson@volute.com
Davidsson

Aksel Eide +47 488 42 818 aksel.indergard.eide@volute.com

Support +47 73 80 45 11 support@volute.com

Nyheter

Overfør tilleggsarbeid til Gemini Connected Prosjekt

Fra Pris/Kalkyle fanen i Tillegg, trykk Gemini Connected for å overføre til Gemini Connected Prosjekt

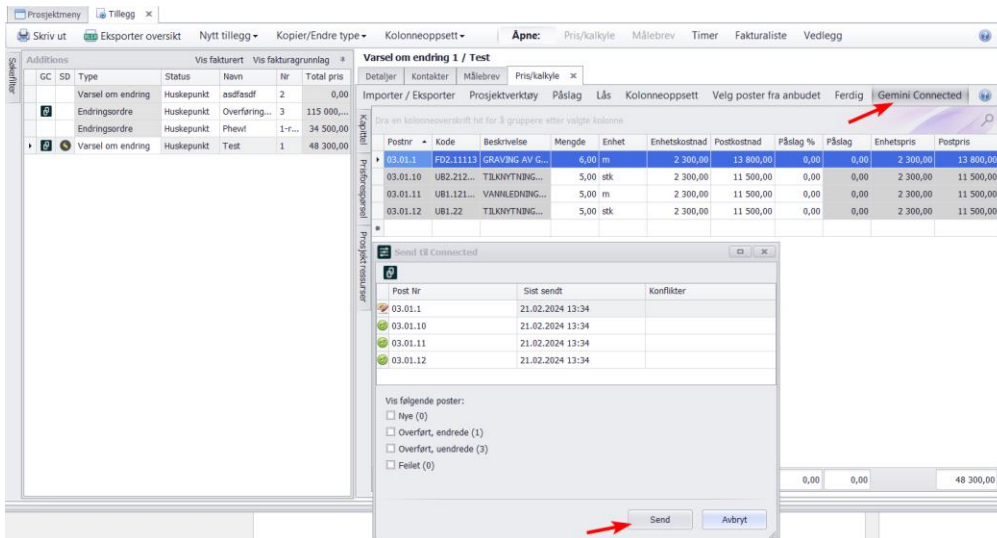

Rapporterte mengder i Gemini Terrain og Gemini Connected Web blir automatisk overført til målebrev på Tillegget.

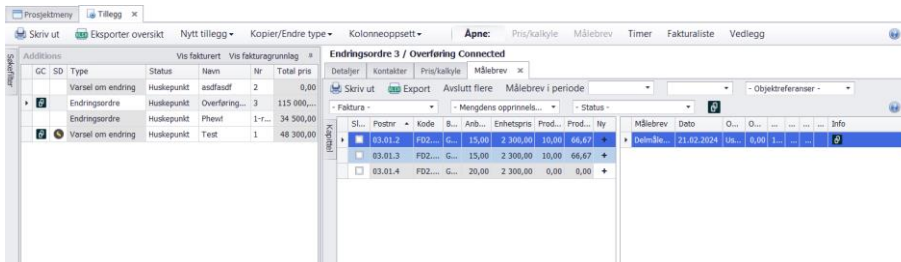

Nummerering av versjon på tillegg

Ved endring eller kopiering av tillegg, huk av for Revisjonsnr for å beholde det originale tilleggsnummerert med et nytt versjonsnummer.

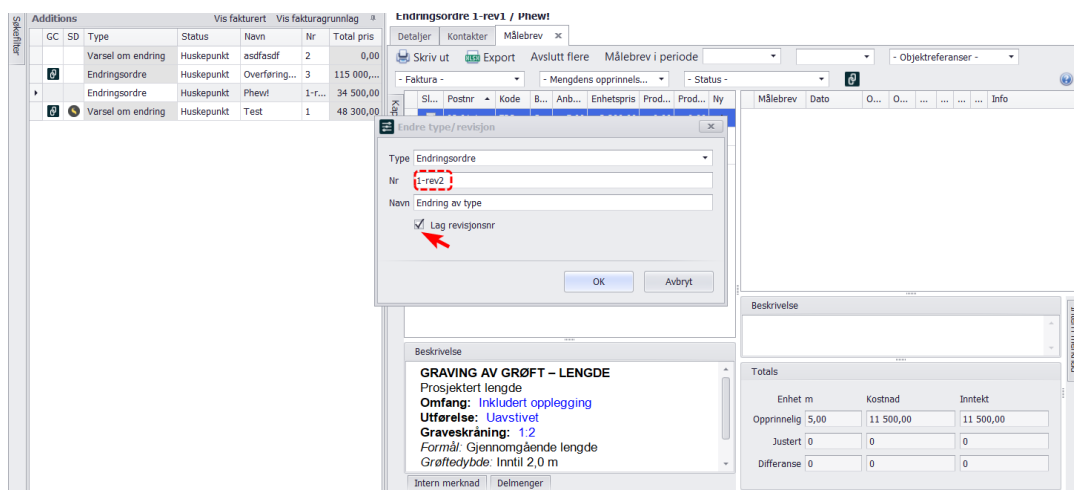

Inkluder regningsarbeid på Faktura Oversikt

Huk av for regningsarbeid for å få med på rapporten.

Volue
Prosjekt: Driftskurs nov 2013 Med kost
Side: 1 / 1

Prosjektnavn: Driftskurs nov 2013 Med kost
Prosjekt nr: 1224565
Faktura til:

FAKTURAOVERSIKT

Nota nr	Dato	Fakturanr	Innstående	Sum	Sum inkl. mva
Avdragsnota 1	12.01.2024		10 575,00	105 750,00	118 968,75
			10 575,00	105 750,00	118 968,75

REGNING SARBEID

Nota nr	Dato	Fakturanr	Innstående	Sum	Sum inkl. mva
Tilleggsnota 1	21.02.2024		0,00	0,00	0,00
			0,00	0,00	0,00
Total:			10 575,00	105 750,00	118 968,75

Forbedringer av brukeropplevelse:

Vi har gjennomført flere små forbedringer i brukeropplevelsen. I målebrev markeres sist utførte målebrev som standard når vi navigerer mellom poster.

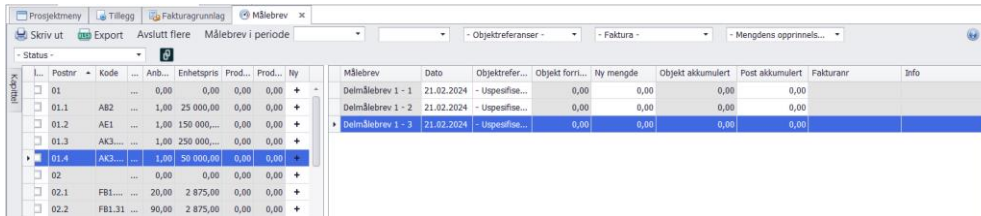

Målebrev	Dato	Objektrefer...	Objekt forri...	Ny mengde	Objekt akkumulert	Post akkumulert	Fakturanr	Info
Delmålebrev 1 - 1	21.02.2024	- Uspesifise...		0,00	0,00	0,00	0,00	
Delmålebrev 1 - 2	21.02.2024	- Uspesifise...		0,00	0,00	0,00	0,00	
Delmålebrev 1 - 3	21.03.2024	- Uspesifise...		0,00	0,00	0,00	0,00	

I tillegg vil sist brukte fane holdes åpen når vi bytter mellom tillegg.

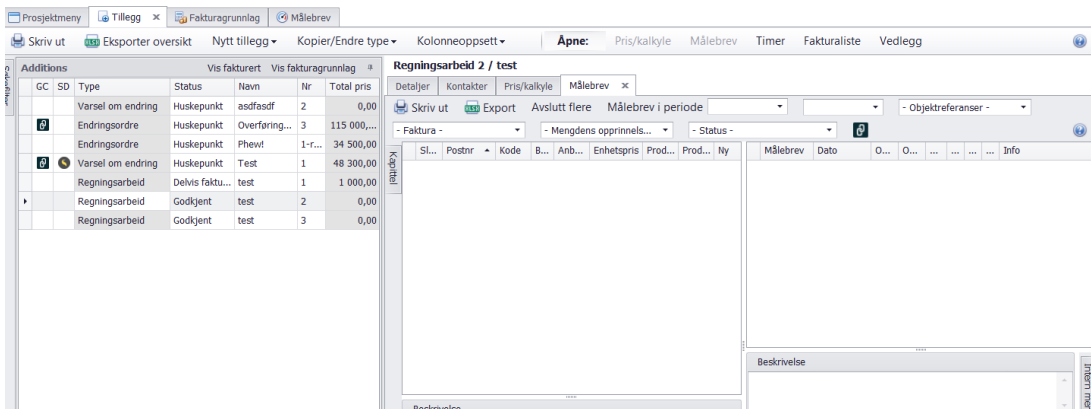

GC	SD	Type	Status	Navn	Nr	Total pris
		Varsel om endring	Huskepunkt	asdfasdf	2	0,00
		Endringsordre	Huskepunkt	Overføring...	3	115 000,...
		Endringsordre	Huskepunkt	Phewt	1-f...	34 500,00
		Varsel om endring	Huskepunkt	Test	1	48 300,00
		Regningsarbeid	Delvis faktu...	test	1	1 000,00
		Regningsarbeid	Godkjent	test	2	0,00
		Regningsarbeid	Godkjent	test	3	0,00

volue

KONTAKTINFORMASJON

Volue Technology AS

Holtermanns veg 7

7030 Trondheim

Telefon: +47 73 80 45 11

E-post: gemini@volue.com

www.volue.com/no/products-and-services/gemini-terrain